Bibliografia, articoli, siti, film, materiale video, sui crimini di guerra italiani in Africa e nei Balcani

a cura di andrea pancaldi (*)

aggiornata al 5.2.2024 (248 documenti disponibili)

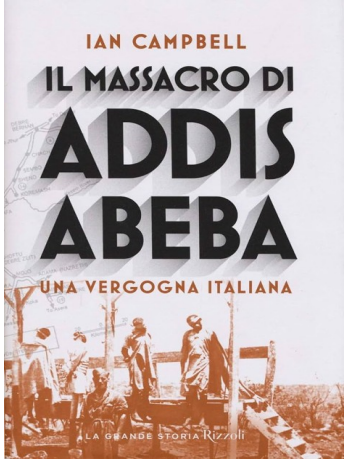

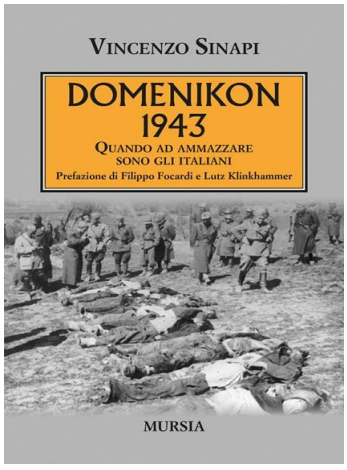

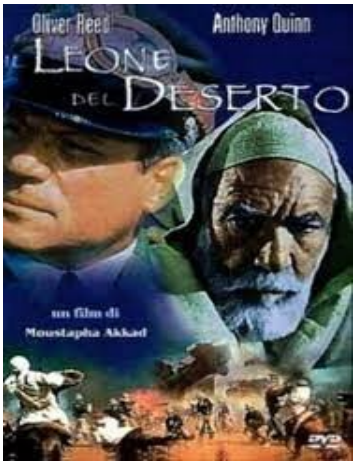

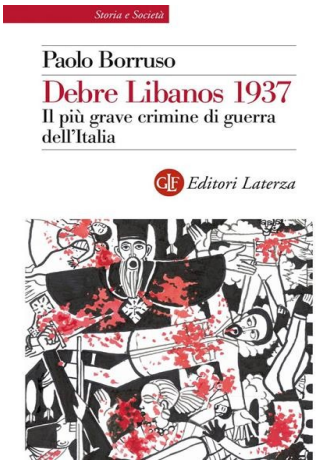

Indice

pag.2 Indice
pag.3 Cap.1, Bibliografia
pag.3 monografie
pag.6 riviste a carattere scientifico
pag.7 documenti di commissioni, stati, organismi internazionali
pag.8 Cap.2, Film
pag.8 film disponibili su Youtube
pag.9 film non disponibili in rete
pag.9 cinema, guerra, crimini: bibliografia
pag.10 Cap.3, Programmi TV, documentari, seminari online, disponibili su Youtube o RaiPlay
pag.12 Cap.4, Documentazione sull'ostracismo alla produzione, proiezione e messa in onda di programmi/film in materia e alla pubblicazione di documentazione
pag.13 Cap.5, iniziative o petizioni in Italia per promuovere dibattito pubblico, prese di posizione o attivazione di commissioni di inchiesta
pag.14 Cap.6, Iniziative di scuse e riparazione danni per i crimini commessi
pag.15 Cap.7, Siti web in tema di crimini di guerra italiani
pag.16 Cap.8, Contributi su Wikipedia e Wikimedia commons
pag.17 Cap.9, Altri documenti e articoli divulgativi disponibili on line
pag.18 Cap.10, Documentazione fotografica
pag.19 Cap.11, Le guerre italiane dal 1885 al 1941 (dichiarate, di aggressione, colonialiste)
pag.20 Cap.12, Le fotografia utilizzate nel fascicolo

Nota

La presenta raccolta di documenti è stata realizzata nel periodo febbraio 2022/settembre 2023 utilizzando soprattutto le seguenti piattaforme e siti on line:

google.it
google immagini
youtube,com
raiplay.it
academia.edu
researchgate.net
scholar.google.com
ww2incolor.com
wikipedia.org
commons.wikimedia.org
storiastoriepn.it
criminidiguerra.it
occupazioneitalianajugoslavia41-43.it
campifascisti.it

(*) Giornalista pubblicista e documentalista, si occupa principalmente di temi legati alla marginalità, servizi sociali, terzo settore.

Cap.1. BIBLIOGRAFIA in ordine cronologico

1a. MONOGRAFIE (specifiche e di scenario) (scaricabili integralmente se presente **link**)

- Per la bibliografia fino all'anno 2003 consulta quella presenta in home page del sito http://www.criminidiguerra.it/
- Morača, P., I crimini commessi da occupanti e collaborazionisti in Jugoslavia durante la seconda guerra mondiale, in E. Collotti (a cura di), L'occupazione nazista in Europa, Editori Riuniti, 1964
- Pietro Brignoli, Santa messa per i miei fucilati. Le spietate rappresaglie italiane contro i partigiani in Croazia dal diario di un cappellano, Milano, Longanesi & C., 1973
- E. Santarelli, G. Rochat, R. Rainero e L. Goglia (a cura di), Omar Al-Mukhtar e la riconquista fascista della Libia, Milano, Marzorati, 1981
- Scotti G., Viazzi., Occupazione e guerra italiana in Montenegro, Mursia, 1987
- A. Del Boca (a cura di), Le guerre coloniali del fascismo, Roma-Bari, Laterza, 1991
- A. Del Boca, L'Africa nella coscienza degli italiani. Miti, memorie, errori e sconfitte, Laterza, 1992
- David Bidussa, Il mito del bravo italiano, Il saggiatore, 1994
- Gustavo Ottolenghi, Gli Italiani e il colonialismo. I campi di detenzione italiani in Africa, SugarCo, 1997
- G. Scotti, L. Viazzi, L'inutile vittoria: la tragica esperienza delle truppe italiane in Montenegro, Milano, Mursia, 1998
- T.Ferenc, Si ammazza troppo poco. Condannati a morte - ostaggi -passati per le armi nella provincia di Lubiana, 1941-1943, Documenti, Istituto di storia moderna, Lubiana, 1999
- T.Ferenc, Rab. Arbe, Arbissina, confinamenti-rastrellamenti-internamementi nella provincia di Lubiana, 1941-1943, Documenti, Istituto di storia moderna, Lubiana, 2000
- D.Mattiussi, L. Patat, M. Puppini, Una lunga notte 1942-1945 : la collezione Erminio Delfabro: catalogo della mostra fotografica "Una lunga notte 1942-1945: la collezione Erminio Delfabro", Gradisca d'Isonzo, 8-22 settembre 2001, ed.Grafica goriziana, 2001
- Sessi, Frediano, L'isola di Rab, 1941-1943. La vita quotidiana in un campo di concentramento fascista nel diario di un ragazzo, Mondatori, Milano 2001
- Alessandra Kersevan, Un campo di concentramento fascista. Gonars 1942-1943, Comune di Gonars ed Ed. Kappa Vu, 2003
- Michele Battini, Peccati di memoria, la mancata Norimberga italiana, Laterza, 2003
- Rodogno D., Il nuovo ordine mediterraneo. Le politiche di occupazione dell'Italia fascista in Europa, Bollati Boringhieri, 2003
- Nicola Tranfaglia, Come nasce la repubblica. Documenti CIA e italiani 1943/47, Bompiani, 2004
- B.Gombač, D.Mattiussi (a cura di), La deportazione dei civili sloveni e croati nei campi di concentramento italiani, 1942-1943. I campi del confine orientale, Centro Isontino di Ricerca e Documentazione Storica e Sociale "L, Gasperini", 2004
- C.S.Capogreco, I campi del Duce. Le politiche di occupazione dell'Italia fascista (1940-1943), Einaudi, 2004
- Luca Baldissara, Paolo Pezzino, Crimini e memorie di guerra: violenze contro le popolazioni e politiche del ricordo, L'ancora del Mediterraneo, Napoli, 2004
- Angelo Del Boca, Italiani, brava gente?, Neri Pozza Editore, 2005 https://psicologiadimassadelfascismo.files.wordpress.com/2016/08/originbook-ita-074-italiani-brava-gente_-angelo-del-boca.pdf
- E.Salerno, Genocidio in Libia. Le atrocità nascoste dell'avventura coloniale italiana (1911-1931), Roma, Manifestolibri, 2005
- Costantino di Sante, Italiani senza onore, Verona, Ombre Corte, 2005
- Luca Baldissara, Paolo Pezzino, Giudicare e punire. I processi per crimini di guerra tra diritto e politiva. L'ancora del mediterraneo, 2005

- Poidomani Nicoletta, Faccetta nera: i crimini sessuali del colonialismo fascista nel Corno d'Africa, in Fondazione ISEC (a cura di), atti del Convegno "Il mito del buon italiano tra repressione del ribellismo e guerra ai civili", ISEC, 2005 https://web.archive.org/web/20110722043513/http://www.nicolettapoidimani.it/docs/faccettanera.pdf
- Marcel Junod, Il Terzo Combattente. Dall'iprite in Abissinia alla bomba atomica di Hiroshima, Franco Angeli, 2006
- Gianni Oliva, Si ammazza troppo poco. I crimini di guerra italiani. 1940-43, Mondadori, 2006
- L.Borgomaneri, Crimini di guerra. Il mito del bravo italiano tra repressione del ribellismo e guerra ai civili nei territori occupati, Guerini , 2006
- F.Giustolisi, Crimini italiani, armadio della vergogna e mondo dell'informazione, Guerini, 2006
- A.Randazzo, L'Africa del Duce: i crimini fascisti in Africa, Arterigere-Chiarotto, 2007
- Gobetti E., L'occupazione allegra : gli italiani in Jugoslavia, 1941-1943, Carocci, 2007
- Del Boca A., A un passo dalla forca. Atrocità e infamie dell'occupazione italiana della Libia nelle memorie del patriota Mohamed Fekini, Dalai, 2007
- Caccamo F., Monzali GF., L'Occupazione italiana della Jugoslavia 1941-1943, Le Lettere, 2008
- Alessandra Kersevan, Lager italiani. Pulizia etnica e campi di concentramento fascisti per civili jugoslavi 1941-1943, Ed. Nutrimenti, 2008
- Procacci G., Silver M., Bertuccelli L.,(a cura di), Le stragi rimosse, Unicopli, 2008
- Focardi Filippo Klinkhammer Lutz, Criminali di guerra in libertà. Un accordo segreto tra Italia e Germania federale, 1949-1955, Carocci, 2008
- Thomas Schlemmer, Invasori, non vittime. La campagna italiana in Russia, Laterza, 2009
- G.Contini, F. Focardi, M. Petricioli (a cura di), Memoria e rimozione I crimini di guerra del Giappone e dell'Italia, Viella, 2010
- A.Boaglio, Plotone chimico. Cronache abissine di una generazione scomoda. Mimesis, 2010
- Davide Conti, Criminali di guerra italiani. Accuse, processi e impunità nel secondo dopoguerra, Odradek, 2011
- Filippo Focardi, Criminali a piede libero : la mancata Norimberga italiana, Viella, 2011
- Lino Del Fra, Sciara Sciat. Genocidio nell'oasi. L'esercito italiano a Tripoli, Manifestolibri, 2011
- Amedeo Osti Guerrazzi, L'Esercito italiano in Slovenia 1941-1943: Strategie di repressione antipartigiana, a cura Ist.storico germanico, Roma, ed.Viella, 2011
- Davide Conti, L'occupazione italiana dei Balcani. Crimini di guerra e mito della "brava gente" (1940-1943), Odradek, 2013
- M.Strazza, Le colpe nascoste.I crimini di guerra italiani in Africa, Saecula, 2013
- F.Melato, Crimini di guerra. Italiani brava gente?, Era nuova, 2013
- M.Clementi, Camicie nere sull'Acropoli. L'occupazione italiana in Grecia (1941-1943), Derive e Approdi, 2013
- E.Gobetti, Alleati del nemico. L'occupazione italiana in Jugoslavia (1941-1943), Laterza, 2013
- Igiaba Scego, Roma negata. Percorsi postcoloniali nella città, Ediesse, 2014
- G.Scotti, L' isola del miele. Campi di concentramento italiani nella Dalmazia insanguinata, Zanella Guido Editore, 2014
- Ilari Virgilio, I crimini di guerra nell'immaginario internazionale dell'Italia, in AA.VV., Fondo H8, Crimini di guerra : Studi storici e consistenza archivistica, ed.Leone, 2014 https://www.researchgate.net/profile/Virgilio-Ilari/publication/265508241_I_crimini_di_guerra_e_l'immagine_internazionale_dell'Italia/links/541067620cf2d8daaad3cbbb/I-crimini-di-guerra-e-limmagine-internazionale-dellItalia.pdf
- Simone Belladonna, Gas in Etiopia. I crimini rimossi dell'Italia coloniale, Neri Pozza, 2015
- M.Strazza, Giochi spezzati. I bambini slavi nei campi di concentramento italiani, EBK, 2015
- G.De Luna, La repubblica del dolore. Le memorie di un'Italia divisa, Feltrinelli, 2015
- Alberto Stramaccioni, Crimini di guerra: Storia e memoria del caso italiano, Laterza, Milano, 2016
- F.Focardi, Il cattivo tedesco e il bravo italiano. La rimozione delle colpe della seconda guerra mondiale, Laterza, 2016 https://vdoc.pub/documents/il-cattivo-tedesco-e-il-bravo-italiano-la-rimozione-delle-colpe-della-seconda-guerra-mondiale-7sb45qo5h8n0

- Scuola di pace di Monte Sole, Sperimentazioni belliche e provvedimenti di rigore. La memoria dei crimini italiani in Spagna, in Grecia e in Jugoslavia (1936-1945), Zikkaron, 2016
- Marco De Paolis, Paolo Pezzino, La difficile giustizia. I processi per crimini di guerra tedeschi in Italia (1943-2013), Viella, 2016
- Franzinelli M., L'Amnistia Togliatti. 1946. Colpo di spugna sui crimini fascisti. Feltrinelli, 2016
- Caroli Paolo, La giustizia di transizione in Italia, tesi dottorato studi giuridici comparati ed europei, Univ.Trento, AA 2015/16
http://eprints-phd.biblio.unitn.it/1981/1/Paolo_Caroli_-_Tesi_dottorato_.pdf
- Goddi F., Fronte Montenegro. Occupazione italiana e giustizia militare (1941/43

- Borsa Tito, Un silenzio italiano. I gas in Etiopia fra propaganda e rimozione. Cluep, 2017
- Giacomo Scotti, I massacri di luglio. La storia censurata dei crimini fascisti in Jugoslavia, Red Star Press, 2017
- Laura Bordoni, Il caso Roatta. Londra ed i crimini di guerra italiani: dalle accuse all'impunità (1943-'48), Odradek, 2017
- Davide Conti, “Gli uomini di Mussolini – Prefetti, questori e criminali di guerra dal fascismo alla Repubblica italiana.”. Einaudi, 2017
- E.Aga Rossi, M.T.Giusti, Una guerra a parte. I militari italiani nei Balcani 1940/45, Mulino, 2017
- T.Borsa, Un silenzio italiano. I gas in Etiopia fra propaganda e rimozione, Cluep, 2017
- Aiani Y., Rimozione e falsi miti: il rapporto tra cinema italiano e crimini di guerra in Grecia, tesi di laurea in scienze storiche e orientalistiche, Univ.Bologna, AA 206/17
https://www.academia.edu/36341903/Il_rapporto_tra_cinema_italiano_e_crimini_di_guerra_in_Grecia_docx
- Ian Campbell, Il massacro di Addis Abeba. Una vergogna italiana, Rizzoli, 2018
- Stramaccioni A., Crimini di guerra. Storia e memoria del caso italiano, Laterza, 2018
- Paolo Comentale, Quando le stelle caddero nel fiume, Edizioni di Pagina, 2018
- Peter Louise Arnell, Le sporche guerre degli italiani e la fine della dittatura, Youcanprint, 2018
- Pera Lorenzo, Squadrismo in grigioverde. I battaglioni “squadristi” nell’occupazione balcanica (1941/43), ISRPt, 2018
https://www.academia.edu/37612665/Squadrismo_in_grigioverde_I_battaglioni_squadristi_nelloccupazione_balcanica_1941_1943_

- Eric Salerno, Genocidio in Libia. Le atrocità nascoste dell'avventura coloniale (1911-1931), Manifestolibri, 2019 (ed.originale, SugarCo, 1979)
- Paolo Fonzi, Fame di guerra. L'occupazione italiana della Grecia (1941-43), Carocci, Roma, 2019
- Carlo Spartaco, I campi del Duce, Einaudi, 2019
- P.Borruso, Debre Libanos. Il più grave crimine di guerra italiano, Laterza, 2020- Scuto G. (a cura di), Il falso mito degli italiani brava gente. Il colonialismo, la Libia, i crimini fascisti, i libri di LEFT, Editorialenovanta, 2020
- Paolo Fonzi, Fame di guerra. L'occupazione italiana della Grecia (1941-43), Carocci, 2020
- D.Forgacs, Messaggi di sangue. La violenza nella storia d'Italia, Laterza, 2020
- Enrico Miletto, Novecento di confine. L'Istria, le foibe, l'esodo, Franco Angeli, 2020 https://iris.unito.it/retrieve/e27ce430-bfec-2581-e053-d805fe0acbaa/NOVECENTO%20DI%20CONFINE%20-%20MILETTO.pdf
- Mattia Vicentini, Adolfo Trentini bersagliere in africa orientale: Ricordi di guerra in Abissinia, Su Kindle Scribe, 2020
- V.Sinapi, Domenikon 1943: quando ad ammazzare sono gli Italiani, Mursia, 2021
- Guido Bartolini, La memoria della guerra dell'Asse nella letteratura italiana: contraccolpo etico o negazione acritica di responsabilità?, in Alice Balestrino (a cura di), Past (Im)in Perfect Continuous Trans-Cultural Articulations of the Postmemory of WWII, Sapienza University Press, 2021 https://www.academia.edu/49605385/The_Memory_of_the_Axis_War_in_Italian_Literature_Ethical_Counterforce_or_Uncritical_Denial_of_Responsibility
- Ali Abdullatif Ahmida, Genocide in Libya: Shar, a Hidden Colonial History", Routledge, 2021 https://merip.org/2022/05/genocide-historical-amnesia-and-italian-settler-colonialism-in-libya-an-interview-with-ali-abdullatif-ahmida-2/
- Rinaldo Battaglia, A Podhum io scrivevo sui muri, StreetLib, 2022
- A. Basciani, L'impero nei Balcani. L'occupazione italiana dell'Albania (1939-1943), Viella, 2022
- Borruso Paolo, Testimone di un massacro. Debre Libanos 1937: la strage fascista nel diario di un ufficiale italiano, Guerini, 2022
- Eric Gobetti, I carnefici del Duce, Laterza, 2023
- Raffaello Pannacci, L'occupazione italiana in URSS : la presenza fascista fra Russia e Ucraina (1941-1943), Carocci, 2023
- Isabella Insolvibile, La prigionia alleata in Italia 1940-1943, Viella, 2023

1b. ARTICOLI DA RIVISTE A CARATTERE STORICO

- G. Rochat, L'attentato a Graziani e la repressione italiana in Etiopia nel 1936/37, in «Italia contemporanea», 118, 1975 https://www.reteparri.it/wp-content/uploads/ic/RAV0053532_1975_118-121_01.pdf
- Focardi Filippo, La questione della punizione dei criminali di guerra in Italia dopo la fine del secondo conflitto mondiale, in Quellen und Forschungen aus italienischen Archiven und Bibliotheken, n.80, 2000 https://tinyurl.com/4ns8nb7n
- Filippo Focardi, La memoria della guerra e il mito del "bravo italiano": origine e affermazione di un autoritratto collettivo, in "Italia Contemporanea", n.220-221, settembre-dicembre 2000 https://www.reteparri.it/wp-content/uploads/ic/IC_220_221_2000_2_r.pdf
- L.Santarelli, Muted violence: Italian war crimes in occupied Greece, Journal of Modern Italian Studies, n.9, 2004 https://www.researchgate.net/publication/248995469_Muted_violence_Italian_war_crimes_in_occupied_Greece
- F.Focardi, L.Klinkhammer, The question of Fascist Italy's war crimes: theconstruction of a self-acquitting myth (1943–1948), Journal of Modern Italian Studies, n.9, 2004 https://www.academia.edu/78631050/The_question_of_Fascist_Italys_war_crimes_the_construction_of_a_self_acquitting_myth_1943_1948_
- Gombac Metka, I bambini sloveni nei campi di concentramento italiani (1942-1943), in DEP, 3, 2005 (disponibile qui https://www.unive.it/pag/fileadmin/user_upload/dipartimenti/DSLCC/documenti/DEP/numeri/n3/4-I_bambini_sloveni_nei_campi_di_concentramento_italiani.pdf)

- Matteo Dominioni, Etiopia 11 aprile 1939. La strage segreta di Zeret, in Italia Contemporanea, n. 243, 2006
https://www.reteparri.it/wp-content/uploads/ic/IC_243_20006_7_r.pdf
- Chiara Volpato violenza contro le donne nelle colonie italiane, in DEP: deportati, esuli, profughi, Rivista telematica Università di Venezia, n.10, 2009
https://web.archive.org/web/20200515151508/https://www.unive.it/media/allegato/dep/n10-2009/Ricerche/Volpato.pdf
- Leone Giovanna, Se gli inumani siamo noi. Riflessioni sulla narrazione intergenerazionale dei crimini di guerra commessi dal gruppo di appartenenza, in Rivista internazionale di psicologia e filosofia, n.2, 2011 https://tinyurl.com/5bh8unws
- Patrick Bernhard, Dietro le linee di battaglia: le atrocità italiane e la persecuzione di arabi, berberi ed ebrei nel Nord Africa durante la seconda guerra mondiale, Holocaust Genocide Studies, 3, 2012
https://www.academia.edu/11790526/Behind_the_Battle_Lines_Italian_Atrocities_and_the_Persecution_of_Arabs_Berbers_and_Jews_in_North_Africa_during_World_War_II?email_work_card=title
- Focardi Filippo, Italy's Amnesia over War Guilt: The "Evil Germans" Alibi, in Mediterranean Quarterly, n.4, Duke University Press, 2015
https://www.researchgate.net/publication/276250130_Italy's_Amnesia_over_War_Guilt_The_Evil_Germans_Alibi
- B. Mantelli, I crimini delle Forze Armate Italiane 1935-1943 Una mostra impensabile?, in Giornale di Storia Contemporanea, n.1, 2015
- F.Le Houérou, Gender and Sexual Abuses during the Italian Colonization of Ethiopia and Eritrea , Sociology Mind, n.5, 2015
https://www.academia.edu/88258873/Gender_and_Sexual_Abuses_during_the_Italian_Colonization_of_Ethiopia_and_Eritrea_br_i_The_Insabbiatti_Thirty_Years_after_i
- Agagiù C., "Nel giardino del vicino". Alcune considerazioni intorno alla storiografia sull'occupazione italiana in Slovenia (1941-1943), in Eunomia. Rivista semestrale di Storia e Politica Internazionali, n.1, 2016 https://core.ac.uk/download/pdf/231337501.pdf
- Giorgio Bertellini, Drammatizzare la Guerra italo-turca (1911–12): resoconti di atrocità, cinegiornali e film epici in Italia e Stati Uniti, in Early Popular Visiv oCultura, 2, 2016
https://tinyurl.com/3zwerhad
- David Forgcas, Italian massacres in occupied Ethiopia, in Modern Italy, 3, 2016
https://www.academia.edu/29591834/Italian_massacres_in_occupied_Ethiopia_1_?email_work_card=title
- Luigi Prosperi, La mancata Norimberga italiana: la storia di un'amnistia sponsorizzata a livello internazionale, 2016
https://papers.ssrn.com/sol3/papers.cfm?abstract_id=2887267
- Fuller Mia, Italy: Beyond the Clichés that Obscure Unacceptable Histories, in Journal of Genocide Research, n.2, 2022
https://escholarship.org/content/qt1w82d5cc/qt1w82d5cc_noSplash_ce4eb7ec4537cb64a444f8f50cec4153.pdf?t=r0wqfe
- Giulia Beatrice, Carlo Ugolotti, Colonie sul muro. Manifesti del cinema imperiale fascista, in Zapruder, Rivista di storia della conflittualità sociale. N. 59/2022
https://www.academia.edu/95097175/Colonie_sul_muro_Manifesti_del_cinema_imperiale_fascista
- Aline Zuber, La croce nel mirino. Una documentazione fotografica del bombardamento degli ospedali da campo della Croce Rossa durante la seconda guerra italo-etiope,
https://blogs.icrc.org/cross-files/the-cross-in-the-crosshairs-a-photographic-record-of-the-bombing-of-red-cross-field-hospitals-during-the-second-italo-ethiopian-war/

1c. DOCUMENTI DI COMMISSIONI, STATI, ORGANISMI INTERNAZIONALI

per i documenti vedi anche i seguenti siti:
http://www.criminidiguerra.it/documenti.shtml
https://campifascisti.it/elenco_documenti.php
https://www.occupazioneitalianajugoslavia41-43.it/

- New Times, Ethiopia news, Italy's War Crimes in Ethiopia, 1945
https://issuu.com/neverforgetcampaign/docs/italys_war_crimes_in_ethiopia
- Yugoslav informationi office London, Italian crimes in Yugoslavia 1945
http://www.cnj.it/documentazione/ITA_CRIMES_1945/ic1.pdf
- Federative People's Republic of Yugoslavia, Report on italian crimes against Yugoslavia and its people, The State commission for the investigation of war crimes, Belgrade 1946
https://www.diecifebbraio.info/2015/10/report-on-italian-crimes-against-yugoslavia-and-its-peoples/
- Piemontese G., Ventinove mesi di occupazione nella provincia di Lubiana. Considerazioni e documenti, Lubiana, 1946 https://www.diecifebbraio.info/wp-content/uploads/2023/06/29mesi.pdf
- Fondo H8, Crimini di guerra : Studi storici e consistenza archivistica, saggi di Virgilio Ilari, Elio Lodolini, Davide Rossi, Giorgio Federico Siboni, postfazione e ricognizione archivistica di Valeria Barresi, ed.Leone, 2014 https://www.leoneeditore.it/catalogo/fondo-h8-crimini-di-guerra/
- Borgna P., Maneschi A., La pagina nera dei crimini italiani di guerra all'estero (i documenti originali del periodo bellico e della Commissione d'inchiesta del Governo italiano 1946/49), in Quaderni savonesi. Studi e ricerche sulla Resistenza e l'Età contemporanea, n.12, 2009, ISREC Savona http://www.isrecsavona.it/pubblicazioni/quaderni/numero-12/borgna%20maneschi.pdf
- Il fascicolo H8 sui crimini di guerra sul sito del Ministero delle Difesa/Ufficio storico
https://www.esercito.difesa.it/storia/Ufficio-Storico-SME/Documents/150312/H-8-Crimini-di-guerra.pdf
- Marco Cuzzi, L'occupazione italiana della Slovenia (1941-1943), Stato maggiore dell'Esercito, Ufficio storico, 1998 https://issuu.com/rivista.militare1/docs/l_occupazion-italiana-della-slovenia-testo

Cap.2. FILM (delineano il contesto e solo marginalmente descrivono i crimini)

2a. Film su youtube

- Il leone del deserto (Moustapha Akkad, 1980)
https://www.youtube.com/watch?v=ITJ9-tGNB_U
E.Farrugia, Il leone del deserto, in Nuova Storia contemporanea, n.1, 2012
https://www.academia.edu/31933136/_Il_Leone_del_Deserto_
- Le soldatesse (Francesco Zurlini, 1965)
https://www.youtube.com/watch?v=yEBH3swBqYs
Disponibile il trailer https://www.youtube.com/watch?v=y71EgSTrM_4
Su wikipedia https://it.wikipedia.org/wiki/Le_soldatesse

- Tempo di uccidere (Giuliano Montaldo. 1989)
https://www.youtube.com/watch?v=Z_LnWYuALog&list=PLGZk-mi6bVKeWi1OchjT45kbRegOpmtK9&index=46
Lilli S., La banalizzazione dello sguardo: Tempo di uccidere dal romanzo al film, in Il tolomeo, dicembre 2022 https://edizionicafoscari.unive.it/media/pdf/article/il-tolomeo/2022/1/art-10.30687-Tol-2499-5975-2022-01-012.pdf
- Italiani brava gente (Giuseppe De Santis, 1964)
https://www.youtube.com/watch?v=Zq3EVsN2JBs
Olivieri C., Italiani brava gente? Sui rapporti cinematografici fra Italia e URSS, in Maria Cristina Bragone, Maria Bidovec (a cura di), Il mondo slavo e l'Europa, contributi presentati al VI Congresso Italiano di Slavistica (Torino, 28-30 settembre 2016), Firenze University Press, 2019
https://media.fupress.com/files/pdf/24/3934/33071

2b. Film non disponibili in rete

- Film Il generale dell'armata morta, Lucia Tovoli, 1983
https://www.artdigiland.com/blog/2020/10/8/il-generale-dellarmata-morta-di-luciano-tovoli-storia-e-analisi-di-un-film-dimenticato
Il trailer https://www.youtube.com/watch?v=y6mPkPHVMD8
- Film L'armata sagapò (un film mai venuto alla luce)
La verità ti fa male. I crimini fascisti della armata sagapò
https://www.patriaindipendente.it/terza-pagina/red-carpet/la-verita-ti-fa-male-crimini-fascisti-armata-sagapo/
L'armata S'Agapò, docufilm a cura di P.Passalacua, Italia, 1985 (disponibile Cineteca Bologna)
- Film "Mediterraneo" (Gabriele Salvatores, 1991)
Trailer https://www.youtube.com/watch?v=Q3WJvaEjAlU
S.Cavalli, Sagapò: da un film mancato all'Oscar. I racconti di Enzo Biasion e la sceneggiatura di Mediterraneo, in AA.VV., Le forme della narrazione del '900: letteratura, cinema, televisione, fumetto, musica, Atti delle Rencontres de l'Archet, Morgex, 10-15 settembre 2012, ed.Fondazione Centro di Studi storico-letterari Natalino Sapegno, 2013
https://sapegno.it/sapegno/data/File/pubblicazioni/ATTI%20rencontres_2012.pdf
Cragin T., Trasformazioni dell'imperialismo fascista: la Grecia da Le soldatesse (1965) a Mediterraneo (1991), in Journal of Italian Cinema & Media Studies, n.3, 2013
https://intellectdiscover.com/content/journals/10.1386/jicms.1.3.279_1
- DocuFilm If Only I Were That Warrior (Se solo fossi quel guerriero) documentario incentrato sull'occupazione italiana dell'Etiopia nel 1935 e in particolare sulla figura di Graziani e relativo "mausoleo" ad Affile. Trailer https://www.youtube.com/watchv=WaNg8QnN2rY
vedi anche https://www.cinematografo.it/film/if-only-i-were-that-warrior-j1q1oe7d)

2c. Cinema, guerra, crimini: bibliografia

In tema di crimini di guerra italiani e cinema vedi:
- Aiani Y., Rimozione e falsi miti: il rapporto tra cinema italiano e crimini di guerra in Grecia, tesi di laurea in scienze storiche e orientalistiche, Univ.Bologna, AA 206/17
https://www.academia.edu/36341903/Il_rapporto_tra_cinema_italiano_e_crimini_di_guerra_in_Grecia_docx

In generale su cinema e italia nella seconda guerra mondiale vedi:
- Gianfranco Casadio, La guerra al cinema. I film di guerra nel cinema italiano, vol I e II, Longo editore, 1997, 1998
https://www.istoricora.it/publication/la-guerra-al-cinema-i-film-di-guerra-nel-cinema-italiano/
- La cinematografia italiana di guerra 1940-1943
http://www.storico.org/italia_fascista/cinemadiguerra.html
- Italiani nella neve: Il cinema della campagna italiana di Russia
https://cab.unime.it/journals/index.php/hum/article/viewFile/1813/1450

- Propaganda bellica e immagine del nemico: l'italiano nel cinema americano, 1941-1945
https://storiaefuturo.eu/propaganda-bellica-e-immagine-del-nemico-litaliano-nel-cinema-americano-1941-1945/
- Miro Gori G., DeMaria C., Cinema e resistenza. Immagini della società italiana, autori e percorsi biografici dal fascismo alla Repubblica, ed. BraDypUS Communicating Cultural Heritage, 2019
https://drive.google.com/file/d/12oLXfWrfLBkL33UBhcBxZ2vvffisa4Am/view?pli=1
- Silvia Morganti, Aldo Gianluigi Salassa, Scolpire il tempo: cinema è storia, cinema è storia, 2024
https://www.novecento.org/scolpire-il-tempo-cinema-e-storia-cinema-e-storia/scolpire-il-tempo-cinema-e-storia-cinema-e-storia-introduzione-al-dossier-8002/

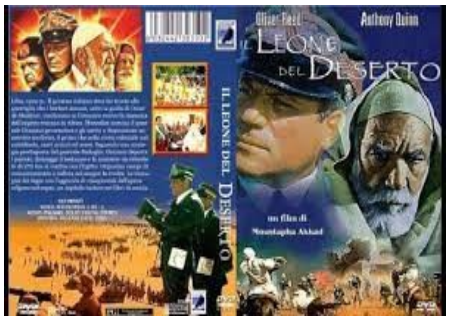

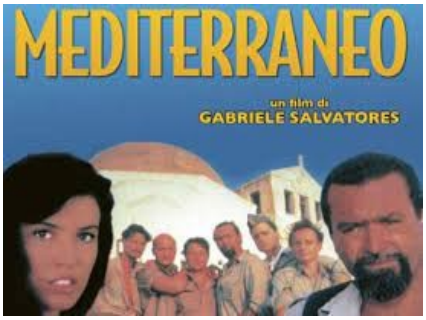

- Pitassio F., Il cinema italiano del secondo dopoguerra e la controversa questione della discontinuità: nuove strade, antichi territori?
https://storicamente.org/sites/default/images/articles/media/2176/pitassio_cinema_italiano_dopoguerre.pdf
- Pisu S., War films. Interpretazioni storiche del film di guerra, Soc.italiana storia militare e ACLES edizioni, 2015 https://cesmar.it/wp-content/uploads/2023/05/2015-War-Films.pdf
- Giacomo Lichtner, Il cinema italiano e il passato fascista: sulle tracce dell'amnesia della memoria, in Fascism Journal of comparative fascist studies, 1, 2015
https://brill.com/view/journals/fasc/4/1/article-p25_2.xml?language=en

Cap.3. PROGRAMMI TV, DOCUMENTARI, SEMINARI ON LINE, DISPONIBILI SU YOUTUBE O RAI PLAY

- Facist legacy (documentario della BBC, 1989)
https://www.youtube.com/watch?v=2IlB7IP4hys
- La Guerra Sporca di Mussolini, 2008 (documentario italiano a cura di Lidia Santarelli, Kostis Kornetis, Giovanni Donfrancesco che h anche curato la regia)
https://www.youtube.com/watch?v=9yf9qPardGQ
- Debre Libanos, 2017 (reportage televisivo a cura di Antonello Carvigiani, realizzato da TV2000)
https://www.youtube.com/watch?v=savpcz39QMU
- Domenikon 1943. Quando ad ammazzare sono gli italiani
https://www.youtube.com/watch?v=d1EpSYa7WTU
- La mancata Norimberga italiana. Bravi italiani e crimini fascisti
https://www.youtube.com/watch?v=n9yvQcyDX9E
- Addis Abeba, 1937. Nuova luce sul massacro compiuto dalle camicie nere di Guido Cortese
https://www.youtube.com/watch?v=lKvSat6K3i8
- Il genocidio in Libia e l'uso dell'Yprite da parte del generale Graziani
https://www.youtube.com/watch?v=KZdQMR_O1Ps
- 19 febbraio 1937, Strage di etiopi in Addis Abeba
https://www.youtube.com/watch?v=MyGd2OwFARQ
- 16 febbraio 1943. La strage di Domenikon
https://www.youtube.com/watch?v=BmwgA8N7A0M

- Criminali di guerra italiani
https://www.youtube.com/watch?v=4KzwYDtnF2s
- 1941 L'aggressione L'Italia fascista in Jugoslavia
https://www.youtube.com/watch?v=Hybgum0pztA
- Perchè non c'è mai stata una Norimberga italiana?
https://www.youtube.com/watch?v=kuKR5SXJ3lA
- La mancata Norimberga italiana. Alessandro Barbero (Speciale 25 Aprile)
https://www.youtube.com/watch?v=HkDJsTJIgfc
- La questione della punizione dei criminali di guerra italiani: politica, giustizia, memoria pubblica
https://www.youtube.com/watch?v=FtdnbfIvJKE
- Crimini di guerra italiani in Grecia, 1943
https://www.youtube.com/watch?v=-ERnba6v5os
- La guerra di Etiopia. L'impero d'argilla
https://www.youtube.com/watch?v=5CxU4_MywLo
- Quando l'Italia fascista usava le armi chimiche in Etiopia
https://www.youtube.com/watch?v=35nEaaQQmi4
- 20 maggio 1937, la vergogna degli italiani in Etiopia
https://www.youtube.com/watch?v=copnwwyuAjs

- I crimini di guerra dell'Italia fascista (confine orientale, foibe). Dialogo con Davide Conti
https://www.youtube.com/watch?v=uvd9fIfj7LY
- Accadde quel giorno. La strage di Addis Abeba https://www.youtube.com/watch?v=6P29l9O7SVo
- Il genocidio in Libia e l'uso dell'Yprite da parte del generale Graziani, Puntata di Atlantide su La7
https://www.youtube.com/watch?v=KZdQMR_O1Ps
- L'armata S'Agapò. L'occupazione italiana in Grecia (puntata delle rubrica Passato e presente)
https://www.raiplay.it/video/2022/01/Passato-e-Presente---Larmata-SAgapo-Loccupazione-italiana-in-Grecia---14012022-c8cb3921-d5e1-4489-b0a5-3c10f6ab1c5f.html
- I campi di concentramento fascisti
https://www.raiplay.it/video/2023/01/Passato-e-Presente---I-campi-di-concentramento-fascisti---24012023-7bad5c2a-7c85-4960-a857-6d877285b1db.html
- 1941, quando gli italiani invasero la Jugoslavia
https://www.raiplay.it/video/2021/03/Passato-e-Presente---1941-quando-gli-italiani-invasero-la-Jugoslavia--36cc5d10-67f7-4c5d-b858-ab4e2d47653c.html

Cap.4. DOCUMENTAZIONE SULL'OSTRACISMO ALLA PRODUZIONE, PROIEZIONE O MESSA IN ONDA DI PROGRAMMI/FILM IN MATERIA E ALLA PUBBLICAZIONE DI DOCUMENTAZIONE

- Mimmo Franzinelli, La memoria censurata, in Millenovecento, n.3, 2002
https://www.diecifebbraio.info/wp-content/uploads/2020/02/millenovecento.pdf
- Romano Giachetti, Gli archivi della discordia in Epoca, 17 gennaio 1988
https://www.diecifebbraio.info/wp-content/uploads/2020/02/epoca-1940.pdf
- Romano Giachetti, italiani criminali, ecco tutti i nomi dei colpevoli, in Epoca, 26 novembre 1989
https://www.diecifebbraio.info/wp-content/uploads/2020/02/epoca-2042001.pdf
- Macchi M., Il leone torna a ruggire, in Formacinema, 2011
https://www.formacinema.it/attachments/article/173/Il%20leone%20torna%20a%20ruggire_Monica%20Macchi.pdf

film "Armata sagapò"
- La verità ti fa male. I crimini fascisti della armata sagapò https://www.patriaindipendente.it/terza-pagina/red-carpet/la-verita-ti-fa-male-crimini-fascisti-armata-sagapo/

documentario BBC "Fascist legacy"
Versione italiana del documentario della BBC Fascist legacy,
- https://www.rivoluzione.red/lolocausto-rimosso-i-crimini-di-guerra-italiani-in-africa-e-nei-balcani/?fbclid=IwAR2nLSQSb0YVefxTDcKCSo8xJs6ASC9NBIM-r_thy-Fd27DUUQrwkc_lx0I
- https://www.diecifebbraio.info/2020/02/da-fascist-legacy-a-lolocausto-rimosso-il-libro-ritrovato-di-michael-palumbo/

film "Il Leone del deserto"
- https://www.formacinema.it/attachments/article/173/Il%20leone%20torna%20a%20ruggire_Monica%20Macchi.pdf
- https://issuu.com/mikage84/docs/omar_al-mukht_r_e_la_resistenza_al_fascismo_in_lib
- https://www.corriere.it/politica/09_giugno_11/leonedeldeserto_ferrari_d6583f70-564f-11de-82c8-00144f02aabc.shtml

film "Mediterraneo"
Dalla storia non si scappa https://almanacco.cnr.it/articolo/4031/dalla-storia-non-si-scappa

Libri: Quel libro vietato sui crimini italiani di guerra (2020)
- http://storiaminuta.altervista.org/quel-libro-vietato-sui-crimini-italiani-di-guerra/
Da “fascist legacy” all’ “olocausto rimosso”: il libro ritrovato di Michael Palumbo (2020)
https://www.diecifebbraio.info/2020/02/da-fascist-legacy-a-lolocausto-rimosso-il-libro-ritrovato-di-michael-palumbo/ Rizzoli: la mancata distribuzione nel 1992 del volume di Michael Palumbo

Cap.5. INIZIATIVE O PETIZIONI IN ITALIA PER PROMUOVERE DIBATTITO PUBBLICO, PRESE DI POSIZIONE O ATTIVAZIONE DI COMMISSIONI DI INCHIESTA

1946, La commissione d'inchiesta per i presunti criminali di guerra italiani. Costituita con Decreto il 6 maggio 1946 presso il Ministero della Guerra (poi della Difesa)
- http://www.criminidiguerra.it/lacommissione.shtml
- https://www.reteparri.it/wp-content/uploads/ic/IC_254_2009_1_r.pdf

2003, Commissione parlamentare di inchiesta sulle cause dell'occultamento di fascicoli relativi a crimini nazifascisti (Ministro Guerini della Difesa dopo episodio "Armadio della vergogna"(**)
- https://inchieste.camera.it/crimini/home.html?leg=14&legLabel=XIV%20legislatura
- https://comunicazione.camera.it/archivio-prima-pagina/18-22735
Si veda anche: Borri A., Visioni contrapposte: l'istituzione e i lavori della Commissione parlamentare d'inchiesta sulle cause dell'occultamento di fascicoli relativi a crimini nazifascisti attraverso l'analisi dei suoi resoconti, ISRPt Istituto storico della Resistenza e dell'età contemporanea in provincia di Pistoia, 2010
https://www.istitutostoricoresistenza.it/studi-e-ricerche/
(**) https://it.wikipedia.org/wiki/Armadio_della_vergogna

2006, DDL Istituzione del "Giorno della memoria in ricordo delle vittime africane durante l'occupazione coloniale italiana ", Atto Camera n. 1845 XV Legislatura, Assegnato alla 1ª Commissione permanente (Affari costituzionali) in sede referente il 16 gennaio 2007 (mai discusso)
- https://www.senato.it/leg/15/BGT/Schede/Ddliter/27030.htm

2020, dopo la trasmissione fatta su TV2000 , la televisione della CEI, sulla strage di Debre Libanos in cui vennero uccisi dall''esercito italiano circa duemila fra monaci della chiesta cristiano copta d'etiopia e pellegrini in visita al monastero, la Ministra della Difesa Pinotti promise una commissione d'inchiesta mai venuta alla luce
- https://www.cittanuova.it/italia-la-storia-rimossa-del-passato-coloniale/?ms=005&se=020
- https://www.agensir.it/mondo/2019/12/21/debre-libanos-indagini-e-storia-distorte-per-giustificare-un-massacro/

2021, Appello alle Istituzioni per un riconoscimento ufficiale dei crimini fascisti in occasione dell'ottantesimo anniversario della invasione della Jugoslavia da parte dell'esercito italiano indirizzato al Presidente Mattarella, al Presidente del Consiglio Draghi, ai Presidenti di Camera e Senato, al Ministro Difesa sottoscritto da 140 storici italiani. (nessuna risposta)
- https://www.reteparri.it/comunicati/6605-6605/
- https://www.lastampa.it/topnews/primo-piano/2021/04/06/news/jugoslavia-italiani-cattiva-gente-su-eccidi-devastazioni-e-rastrellamenti-un-patto-del-silenzio-arrivato-fino-a-oggi-1.40115750/
- https://www.editorialedomani.it/fatti/invasione-italia-jugoslavia-foibe-guy8xn06
-https://www.repubblica.it/robinson/2019/05/08/news/_l_italia_non_ha_mai_chiesto_scusa_alla_sua_africa_-225798782/

2022-2023, Ordini del giorno di consigli comunali italiani per istituire una "Giornata della memoria per le vittime del colonialismo italiano"
Roma https://www.carteinregola.it/wp-content/uploads/2022/11/moz156-2022-GIORNATA-VITTIME-COLONIALISM.pdf
Bologna https://www.gruppopdbologna.it/notizie/giornata-della-memoria-per-le-vittime-del-colonialismo-italiano/
Torino https://servizi.comune.torino.it/consiglio/prg/intranet/display_testi.php?doc=T-M202305152

Cap.6. INIZIATIVE DI SCUSE E RIPARAZIONE DANNI PER I CRIMINI COMMESSI

2009,
1943: l'Italia si scusa per rappresaglia in Grecia
(ambasciatore italiano per la prima volta partecipa alle commemorazioni per la strage di Domenikon in Grecia) https://storiainrete.com/litalia-chiede-perdono-per-rappresaglia-in-grecia-nel-1943/

2019,
"La Storia è un bene comune", ripristinare la traccia alla maturità e non ridurre le ore: il mondo della Cultura risponde al Manifesto Giardina-Segre-Camilleri (intervento di Pierluigi Valsecchi sui temi del colonialismo e dei crimini di guerra italiani)
https://www.repubblica.it/robinson/2019/05/08/news/_l_italia_non_ha_mai_chiesto_scusa_alla_sua_africa_-225798782/

2020,
Debre Libanos, il vero volto dell'Italia fascista (Il presidente Mattarella, dopo la trasmissione su debre Libanos di TV2000, in visita in Etiopia depone una corona di fiori al Monumento che ricorda i partigiani etiopi morti nella lotta di liberazione contro l'invasione italiana)
https://www.avvenire.it/agora/pagine/debre-libanos-il-vero-volto-dellitalia-fascista

Cap.7. SITI WEB IN TEMA DI CRIMINI DI GUERRA ITALIANI

http://www.criminidiguerra.it/
Crimini di guerra è un sito web che presenta una ricca selezione di documenti storici (in parte inediti) sulla repressione operata su popolazioni civili dalle forze armate italiane nel corso delle guerre coloniali (Libia - Etiopia) e della seconda guerra mondiale (1925- 1943). L'approccio ai documenti può avvenire attraverso la guida di Itinerari (per il momento sono undici) o mediante una lettura diretta dal menu Documenti. Numerosi ipertesti supportano le interpretazioni collegandole direttamente con i documenti. L'obiettivo è dare, sulla base di dati e documenti, l'opportunità, anche a chi non è fornito di particolari cognizioni storiche, di capire cosa è successo e perché ciò è potuto accadere. Si vuole offrire alla portata di tutti, i risultati di studi fino ad oggi confinati, loro malgrado, nelle pubblicazioni specialistiche, proponendo comunque un ambito di ricerca storica, dove si raggiungono conclusioni solo sulla base dell'analisi scientifica e del raffronto di documenti incontestabili e dove l'utente stesso può consultare direttamente le fonti documentarie. Non solo documenti e analisi, ma si vuole proporre a tutti anche una metodologia che superi le semplificazioni e le strumentalizzazioni politiche. Contiene anche i testi di molta documentazione prodotta in materia durante i periodi bellici e succesivamente la fine della guerra relativamente a commissioni di inchiesta sui crimini di gierra. Il sito è curato da un gruppo di ricercatori storici e specialisti informatici operanti nel territorio milanese, con la collaborazione dell'Istituto per la Storia dell'Età Contemporanea (ISEC) di Sesto San Giovanni (Milano).

https://www.occupazioneitalianajugoslavia41-43.it/
Resoconti, documentazione, archivi fotografici, bibliografia.
Il 6 aprile del 1941 le truppe tedesche, seguite a ruota da quelle italiane e ungheresi, invasero la Jugoslavia. Il regno dei Karađórđević venne distrutto, il suo territorio spartito fra i vincitori. Seguirono anni terribili. Diciamolo subito: la responsabilità prima dell'inferno in cui precipitò il Paese spetta a chi lo attaccò e scatenò una guerra di tutti contro tutti.
Poi fu il caos: guerra di liberazione contro gli occupatori; guerra civile fra ustašcia croati, četnizi serbi, domobranzi sloveni, partigiani comunisti; guerra rivoluzionaria per la creazione di uno stato socialista, feroci repressioni antipartigiane; sterminio degli ebrei, tentativi genocidari ai danni di popolazioni dell'etnia sbagliata. Davvero, nel museo degli orrori non mancò proprio nulla. Di quel vortice di violenza, le truppe italiane di stanza nei territori annessi o occupati, non furono semplici spettatrici, ma protagoniste. Si tratta di una delle pagine più buie della nostra storia nazionale, con pochissimi lampi di luce. Per questo è poco conosciuta e si è preferito dimenticarla.
Il sito è curato da IRSREC ist.reg,le soria resistenza ed età contemporanea FVG, Ist.Parri, con la collaborazione di quattro realtà storico culturali slovene, il contributo dellla Regione FVG e il patrocinio della Camera dei depitati

https://campifascisti.it/
Lo stato fascista italiano si è avvalso di diversi strumenti e luoghi per imprigionare, segregare e deportare popolazioni straniere, oppositori politici, ebrei, omosessuali e rom.
Dai campi di concentramento per i civili sloveni e croati, a quelli dove furono deportati migliaia di eritrei, etiopi e libici, dalle località di internamento per ebrei stranieri, fino ai luoghi di confino per oppositori politici. L'obiettivo del nostro progetto è quello di raccogliere documenti, testimonianze, fotografie e altro materiale in modo da realizzare una mappatura il più completa possibile di queste centinaia di diversi campi o luoghi di internamento.
Il progetto di ricerca e documentazione on line sui campi fascisti è stato ideato nel 2011-2012 da Andrea Giuseppini e Roman Herzog per l'associazione Audiodoc. Dal 2015 è curato da Andrea Giuseppini per l'associazione Topografia per la storia, Hanno collaborato al progetto numerosi storici e archivisti di Istituzioni e Università italiane e straniere. Hanno sostenuto il progetto una trentina di case editrici.

Cap.8. CONTRIBUTI SU WIKIPEDIA E WIKIMEDIA COMMONS

8a. Wikipedia
- Crimini di guerra italiani
https://it.wikipedia.org/wiki/Crimini_di_guerra_italiani
- Campi per l'internamento civile in Italia
https://it.wikipedia.org/wiki/Campi_per_l%27internamento_civile_in_Italia
- Strage di Addis Abeba
https://it.wikipedia.org/wiki/Strage_di_Addis_Abeba
- Deportazioni di massa del Gebel
https://it.wikipedia.org/wiki/Deportazioni_di_massa_del_Gebel
- Strage di Domenikon
https://it.wikipedia.org/wiki/Strage_di_Domenikon
- Colonialismo italiano
https://it.wikipedia.org/wiki/Colonialismo_italiano
- Massacro di Gaia Zeret
https://it.wikipedia.org/wiki/Massacro_di_Gaia_Zeret

8b. Wikimedia commons
War crimes committed by Italy
https://commons.wikimedia.org/wiki/Category:War_crimes_committed_by_Italy?uselang=it

Cap.9. ALTRI DOCUMENTI E ARTICOLI DIVULGATIVI DISPONIBILI ON LINE

- Quando i soldati italiani fucilarono tutti gli abitanti di Podhum
https://www.anpi.it/patria-indipendente/media/uploads/patria/2012/27-34_SCOTTI.pdf
- Ustje. Il paese bruciato
http://www.storiamemoria.it/sites/default/files/e12_slovenia.Mazza_.pdf
- Genocidio all'italiana
http://www.diecifebbraio.info/wp-content/uploads/2020/02/epoca-1945001.pdf
- Crimini fascisti in Jugoslavia. La strage di Podhum
https://www.lincontro.news/crimini-fascisti-in-jugoslavia-la-strage-di-podhum/
- I massacri di luglio https://www.odos.cloud/index.php/cultura/storia/126-i-massacri-di-luglio-2.html
- Memoria pubblica e colonialismo italiano https://storicamente.org/jedlowski_colonialismo
- Gigi Bettoli, Documenti sui crimini italiani (e germanici) in Jugoslavia durante la Seconda guerra mondiale (documentazione anche fotografica). 6 marzo https://www.storiastoriepn.it/documenti-sui-crimini-italiani-e-germanici-in-jugoslavia-durante-la-seconda-guerra-mondiale/
- Moreno Baccichet, I primi tentativi nel 1944 di documentare i crimini di guerra fascisti e nazisti in Iugoslavia, 15 Febbraio 2022 https://www.storiastoriepn.it/i-primi-tentativi-nel-1944-di-documentare-i-crimini-di-guerra-fascisti-e-nazisti-in-iugoslavia/
- Mattia Madonia, Quando noi “italiani brava gente” bombardammo, torturammo e fucilammo i greci per occuparli, 2021 https://thevision.com/cultura/occupazione-grecia-guerra/
- Prosperi Luigi, The Missed Italian Nuremberg: The History of an Internationally-Sponsored Amnesty (November 25, 2016)
https://www.academia.edu/30877010/The_Missed_Italian_Nuremberg_The_History_of_an_Internationally_Sponsored_Amnesty
- Sui crimini in Jugoslavia vedi anche la Bibliografia "Testa per dente» crimini fascisti in Jugoslavia 1941-1945" http://www.cnj.it/INIZIATIVE/TESTA_PER_DENTE/testaperdente_fonti.pdf
- Bombardamento italiano di Tel Aviv (1940)
https://it.wikipedia.org/wiki/Bombardamento_italiano_di_Tel_Aviv#:~:text=Il%209%20settembre%201940%2C%20alle,greche%20di%20Rodi%20e%20Lero
https://commons.wikimedia.org/wiki/Category:Bombing_of_Tel_Aviv_in_World_War_II?uselang=it
- La strage di Debra Libanòs e gli altri crimini dei “bravi italiani”
https://www.micromega.net/la-strage-di-debra-libanos-e-gli-altri-crimini-dei-bravi-italiani/
- Debre Libanòs, “lo sgozzatore degli etiopi” e il mausoleo della vergogna
https://www.patriaindipendente.it/servizi/debre-libanoslo-sgozzatore-degli-etiopi-e-il-mausoleo-della-vergogna/
- Panozzo F., Italiani brava gente? (materiale didatico educazione alla memoria AS 2006/7)
https://memoria.comune.rimini.it/sites/default/files/italiani_brava_gente.pdf
- Fame e orrore: la guerra d'Etiopia del bersagliere Adolfo Trentini, Alto Adige, 2/2/2020
https://www.altoadige.it/cronaca/bolzano/fame-e-orrore-la-guerra-d-etiopia-del-bersagliere-adolfo-trentini-1.2269192
- Marie Dion, Violences et crimes de guerre : l’armée italienne en France et dans les départements algériens (1940-1951), tesi Master École d’Histoire de la Sorbonne Centre d’histoire sociale des mondes contemporains, Année universitaire 2019/20
https://dumas.ccsd.cnrs.fr/dumas-02927016v1/document
- Giorgio Bertellini, Drammatizzazione della guerra italo-turca (1911-1912): resoconti di atrocità, cinegiornali e film epici in Italia e negli Stati Uniti, in Early Popular Visual Culture, 2, 2016
https://www.academia.edu/25656138/
Dramatizing_the_Italian_Turkish_War_1911_12_reports_of_atrocities_newsreels_and_epic_films_in_Italy_and_the_USA?email_work_card=title

Cap.10. DOCUMENTAZIONE FOTOGRAFICA E ICONOGRAFICA

- New Times, Ethiopia news, Italy's War Crimes in Ethiopia, 1945 https://issuu.com/neverforgetcampaign/docs/italys_war_crimes_in_ethiopia
- Giuseppe Piemontese, Ventinove mesi di occupazione nella provincia di Lubiana. Considerazioni e documenti, Lubiana, 1946 ttps://www.diecifebbraio.info/wp-content/uploads/2023/06/29mesi.pdf
- ww2 in colour https://www.ww2incolor.com/gallery/dramatic-photos/37731/war-crimes
- Gigi Bettoli, Documenti sui crimini italiani (e germanici) in Jugoslavia durante la Seconda guerra mondiale, 6 marzo 2014 https://www.storiastoriepn.it/documenti-sui-crimini-italiani-e-germanici-in-jugoslavia-durante-la-seconda-guerra-mondiale/
- Moreno Baccichet, I primi tentativi nel 1944 di documentare i crimini di guerra fascisti e nazisti in Iugoslavia, 15 Febbraio 2022 https://www.storiastoriepn.it/i-primi-tentativi-nel-1944-di-documentare-i-crimini-di-guerra-fascisti-e-nazisti-in-iugoslavia/
- Paolo Bertella Farnetti, Cecilia Dau Novelli, Images of Colonialism and Decolonisation in the Italian Media, Cambridge Scholars Publishing, 2017 https://iris.unica.it/bitstream/11584/290081/1/Italy%20through%20British%20eyes.pdf
- Guerra Italo-Turca 1911 per il possesso della Libia, esecuzione di 14 resistenti libici https://in.pinterest.com/pin/23503229292081300/
- Archivio fototeca Gilardi (ricerca con vari termini) https://archivio.fototeca-gilardi.com/

Cap.11. LE GUERRE ITALIANE DAL 1885 AL 1941 (dichiarate, di aggressione, coloniali)

11a. Italia coloniale
5 Febbraio 1885: occupazione di Massaua, Eritrea.
3 Agosto 1889: occupazione di Asmara, Somalia.
16 Luglio 1894: occupazione di Cassala, Sudan.
1 Dicembre 1895: inizio della Guerra di Abissinia contro l'Etiopia.
1902: dopo la soppressione della Rivolta dei Boxerin Cina, l'Italia occupa Tientsin.
28 Settembre 1911: inizia la guerra contro la Turchia per occupare la Libia.
5 Ottobre 1911: comincia l'occupazione della Libia.
26 Aprile 1912: comincia l'occupazione delle isole greche del Dodecaneso.

11b. Prima guerra mondiale (non soggetta al tema crimini di guerra trattato in questo documento)
23 Maggio 1915: guerra all'Austria-Ungheria e assalto alle coste adriatiche jugoslave.
21 agosto 1915: dichiarazione di guerra all'Impero ottomano.
19 Ottobre 1915: guerra al Regno di Bulgaria
27 Agosto 1916: dichiarazione di guerra all'Impero tedesco
[Per chi vuole approfondire il tema "Crimini di guerra nella prima guerra mondiale" in generale:
- Oswald Uberegger, Le atrocità nella prima guerra mondiale. Saggio storico-bibliografico e bibliografia scelta, rivista DEP, 7, 2007
https://www.unive.it/pag/fileadmin/user_upload/dipartimenti/DSLCC/documenti/DEP/numeri/n7/Atrocit.pdf
- Bruna Bianchi, La violenza contro la popolazione civile nella Grande Guerra. Deportati, profughi, internati, Unicopli, Milano, 2006 https://www.unicopli.it/catalogo/storia/biblioteca-di-storia-contemporanea/la-violenza-contro-la-popolazione-civile-nella-grande-guerra/
- Pluviano M., Guerrini I., Le fucilazioni sommarie nella prima guerra mondiale, Gaspari, Udine, 2004 https://www.gasparieditore.it/le-fucilazioni-sommarie-nella-prima-guerra-mondiale
- Come film si veda "Uomini contro", di F.Rosi, 1970, https://www.youtube.com/watch?v=8skkuB7hpVI

IL GIORNALE D'ITALIA
La bandiera italiana sventola su 11 isole dell'Egeo

11c. Periodo fascista e seconda guerra mondiale
29 Agosto 1923: occupazione isola di Corfù in Grecia.
12 febbraio 1937 guerra civile di Spagna
7 Aprile 1939: occupazione dell'Albania.
10 giugno 1940 aggressione alla Francia
28 Ottobre 1940: aggressione alla Grecia.
6 Aprile 1941: aggressione alla Jugoslavia.
22 giugno 1941: aggressione all'Unione Sovietica

IL GIORNALE D'ITALIA
QUARTA EDIZIONE
La prora a Tripoli, armata con la fede d'Italia
I preparativi della spedizione italiana

CORRIERE DELLA SERA
Presenti le Forze Armate e il popol
il DUCE FONDA l'IMPER
Il Re assume il titolo di Imperatore di Etiop
Impero
Lo storico discorso di Mussolini

Cap.12. LE FOTOGRAFIE UTILIZZATE

Pagina 5, rastrellamenti e incendi di case a Plevlje, Montenegro, 1 dicembre 1941 (sito Flickr, sezione ecomuseo della Valsugana)
Pagina 8, fucilazioni in Jugoslavia (sito storiastoriepn.it)
Pagina 9, locandine dei film Le soldatesse, Il Leone del deserto, Mediterraneo (google immagini)
Pagina 11, fucilazioni in Jugoslavia (storiastoriepn.it)
Pagina 11, vignette satiriche su guerre coloniali di epoca fascista (google immagini)
Pagina 12, nell'ordine: fucilazioni in Jugoslavia (storiastoriepn.it), tende del campo di concentramento di civili sloveni nell'Isola di Arbe (sito patriaindipendente), Massacro di Debre Libanos, vittime in attesa di essere caricate sui camion e portate alla fucilazione (Avvenire)
Pagina 14, giovane trovato nascosto in una cascina in Jugoslavia e fucilato dalla Guardia nazionale repubblicana italiana (archivio fotografico Ist.Luce)
Pagina 16, dignitari di un villaggio etiope impiccati, 1937, (New Times, Ethiopia news, Italy's War Crimes in Ethiopia, 1945)
Pagina 18, nell'ordine: fucilazione di ostaggi in Jugoslavia (soriastoriepn.it), vittime della strage di Addis Abeba in Etiopia 1937 caricate sui camion (Wikipedia), reparti italiani sfilano in una città jugoslava (VareseNews), milite italiano in Jugoslavia con la testa di un partigiano infissa su una picca (sito occupazioneitalianajugoslavia41-43), vittime della strage di Domenikon in Grecia 1943 (Wikiperdia), militi italiani con la testa mozzata di un partigiano in Etiopia (sito hopemedia)
Pagina 19, giornali dell'epoca celebrano le conquiste in Libia, Etiopia e Grecia (google immagini)
Pagina 20, soldati italiani in Jugoslavia dopo un rastrellamento (diecifebbraio.info)